OSIEDLE ROWECKIEGO

ZAMKNIĘTE OSIEDLE

3 POKOJE

PRYWATNY OGRÓD

DWA MIEJSCA POSTOJOWE

BUDYNEK 5A LOKAL 1

POW. UŻYTKOWA LOKALU **83,21 m²**

POW. OGRÓDKA	51,86 m²
POW. TER. PRZYNALEŻN.	146,93m²







POWIERZCHNIA PARTERU

		POW. UŻYTKOWA
0.1	WIATROŁAP	3,75m²
0.2	CZĘŚĆ DZIENNA	34,28m²
0.3	ŁAZIENKA	2,63m²
0.4	SCHOWEK	1,95m²
	POW. UŻYTKOWA PARTERU	**42,61m²**

KONTAKT

533 314 411

BIURO@DURADO.PL

WWW.DURADO.PL

ZAŁĄCZNIK NR 1 DO PROSPEKTU INFORMACYJNEGO.

OSIEDLE ROWECKIEGO

ZAMKNIĘTE OSIEDLE

PRYWATNY OGRÓD

3 POKOJE

DWA MIEJSCA POSTOJOWE

BUDYNEK 5A LOKAL 1

POW. UŻYTKOWA LOKALU **83,21 m²**

- POW. OGRÓDKA 51,86 m²
- POW. TER. PRZYNALEŻN. 146,93m²

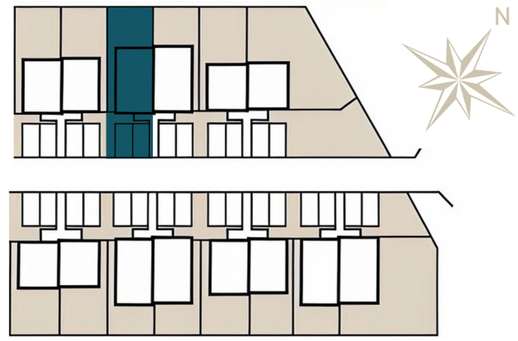

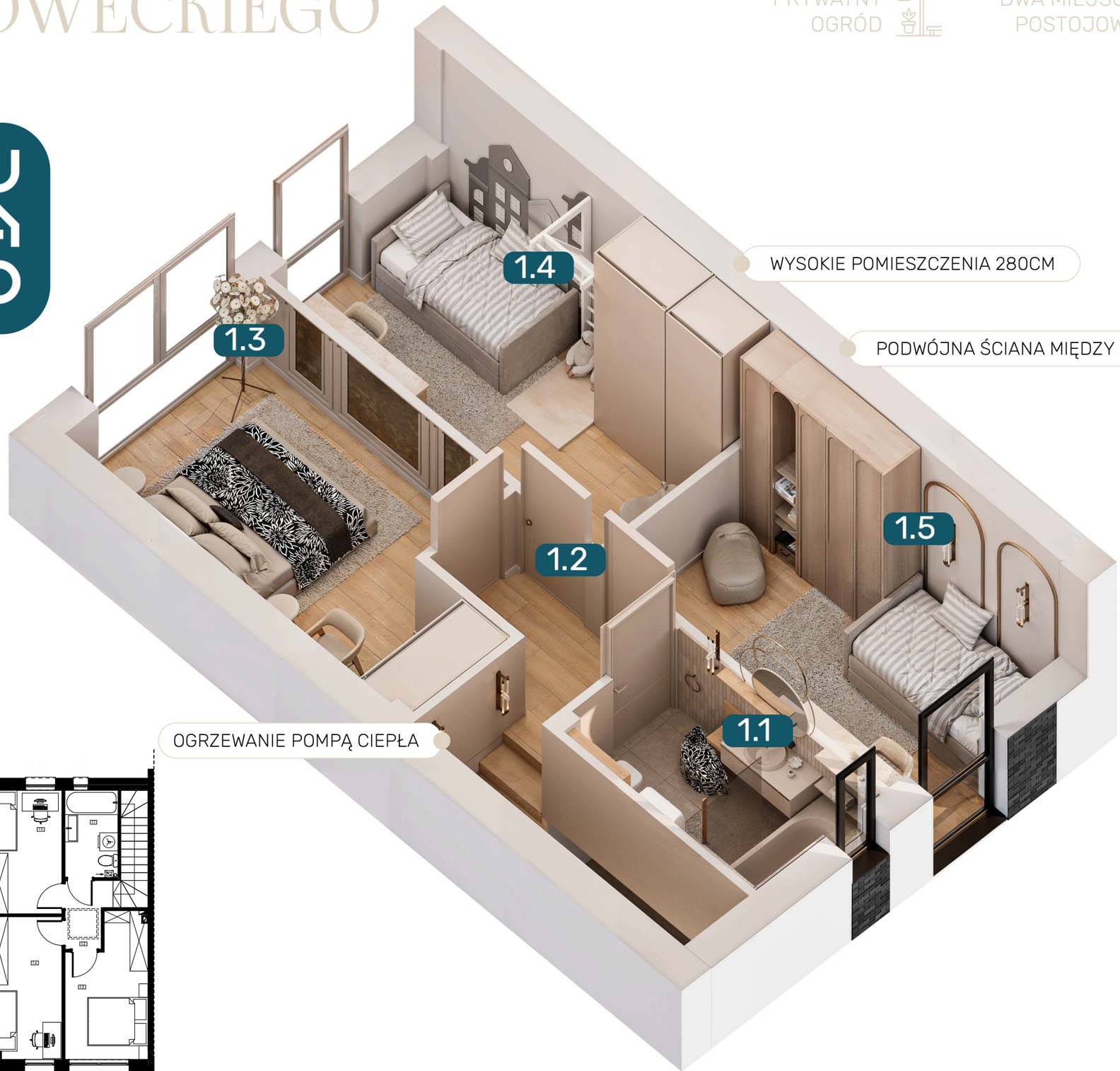

WYSOKIE POMIESZCZENIA 280CM

PODWÓJNA ŚCIANA MIĘDZY SĄSIADAMI

OGRZEWANIE POMPĄ CIEPŁA



POWIERZCHNIA PIĘTRA

		POW. UŻYTKOWA
1.1	ŁAZIENKA	4,94m²
1.2	KOMUNIKACJA	3,08m²
1.3	POKÓJ 1	11,65m²
1.4	POKÓJ 2	11,18m²
1.5	POKÓJ 3	9,75m²

POW. UŻYTKOWA PIĘTRA **40,60m²**

KONTAKT

533 314 411
BIURO@DURADO.PL
WWW.DURADO.PL

ZAŁĄCZNIK NR 1 DO PROSPEKTU INFORMACYJNEGO.

OSIEDLE ROWECKIEGO

ZAMKNIĘTE OSIEDLE

3 POKOJE

PRYWATNY OGRÓD

DWA MIEJSCA POSTOJOWE

BUDYNEK 5A LOKAL 1

POW. UŻYTKOWA LOKALU **83,21 m²**

POW. OGRÓDKA	51,86 m²
POW. TER. PRZYNALEŻN.	146,93m²

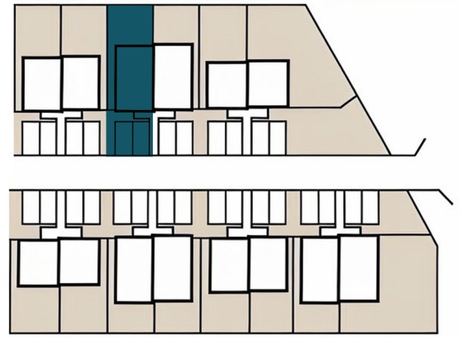





Prezentowany rzut lokalu oparty jest na projekcie architektoniczno-budowlanym oraz specjalistycznych projektach branżowych. Dokumentacja wykonawcza może ulec doprecyzowaniu lub zmianom, w tym wskutek wprowadzania zmian lokatorskich, a także na etapie realizacji inwestycji ze względów technologicznych lub konstrukcyjnych.

Powierzchnia lokali oraz pomieszczeń określona jest na podstawie rozporządzenia Ministra Rozwoju w sprawie szczegółowego zakresu i formy projektu budowlanego z dnia 11 września 2020 r. oraz przy uwzględnieniu treści Polskiej Normy PN-ISO 9836:2022-07.

Wszelkie wizualizacje i materiały reklamowe mają charakter wyłącznie poglądowy i nie stanowią oferty handlowej w rozumieniu art. 661 Kodeksu Cywilnego

KONTAKT

533 314 411

BIURO@DURADO.PL

WWW.DURADO.PL

ZAŁĄCZNIK NR 1 DO PROSPEKTU INFORMACYJNEGO.