OSIEDLE ROWECKIEGO

ZAMKNIĘTE OSIEDLE

3 POKOJE

PRYWATNY OGRÓD

DWA MIEJSCA POSTOJOWE

BUDYNEK 5J LOKAL 2

POW. UŻYTKOWA LOKALU **53,80 m²**

- POW. OGRÓDKA 64,91 m²
- POW. TER. PRZYNALEŻN. 141,73m²

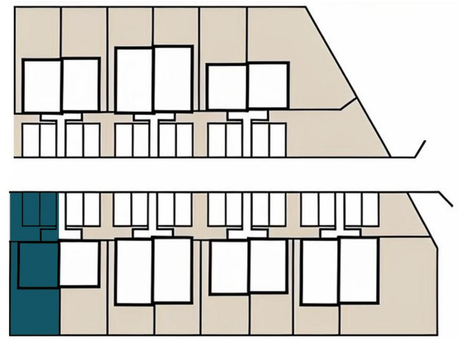

POWIERZCHNIA PARTERU

		POW. UŻYTKOWA
0.1	WIATROŁAP	2,55m²
0.2	ŁAZIENKA	2,44m²
0.3	CZĘŚĆ DZIENNA	22,75m²

POW. UŻYTKOWA PARTERU **27,74m²**

KONTAKT

533 314 411
BIURO@DURADO.PL
WWW.DURADO.PL

ZAŁĄCZNIK NR 1 DO PROSPEKTU INFORMACYJNEGO.

OSIEDLE ROWECKIEGO

ZAMKNIĘTE OSIEDLE

3 POKOJE

PRYWATNY OGRÓD

DWA MIEJSCA POSTOJOWE

BUDYNEK 5J LOKAL 2

POW. UŻYTKOWA LOKALU **53,80 m²**

- POW. OGRÓDKA 64,91 m²
- POW. TER. PRZYNALEŻN. 141,73m²

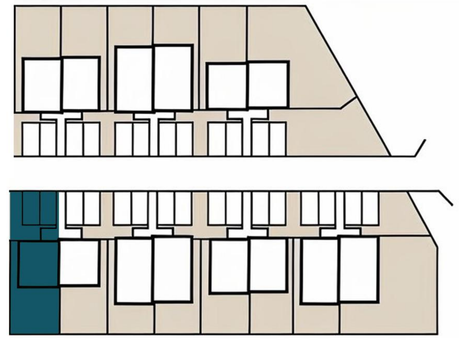

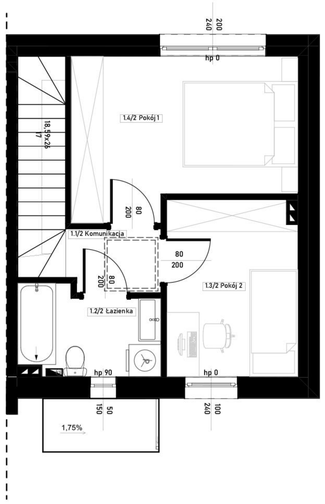

POWIERZCHNIA PIĘTRA

		POW. UŻYTKOWA
1.1	KOMUNIKACJA	2,08m²
1.2	ŁAZIENKA	4,08m²
1.3	POKÓJ 1	8,05m²
1.4	POKÓJ 2	11,85m²

POW. UŻYTKOWA PARTERU **26,06m²**

KONTAKT

533 314 411

BIURO@DURADO.PL

WWW.DURADO.PL

ZAŁĄCZNIK NR 1 DO PROSPEKTU INFORMACYJNEGO.

OSIEDLE ROWECKIEGO

ZAMKNIĘTE OSIEDLE

3 POKOJE

PRYWATNY OGRÓD

DWA MIEJSCA POSTOJOWE

BUDYNEK 5J LOKAL 2

POW. UŻYTKOWA LOKALU **53,80 m²**

POW. OGRÓDKA	64,91 m²
POW. TER. PRZYNALEŻN.	141,73m²

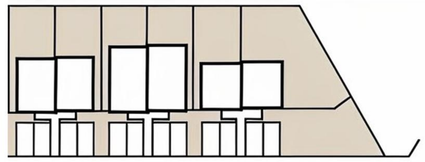

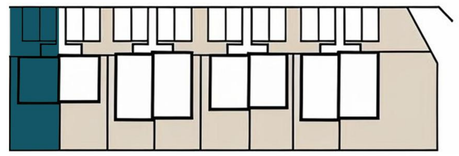

Prezentowany rzut lokalu oparty jest na projekcie architektoniczno-budowlanym oraz specjalistycznych projektach branżowych. Dokumentacja wykonawcza może ulec doprecyzowaniu lub zmianom, w tym wskutek wprowadzania zmian lokatorskich, a także na etapie realizacji inwestycji ze względów technologicznych lub konstrukcyjnych.

Powierzchnia lokali oraz pomieszczeń określona jest na podstawie rozporządzenia Ministra Rozwoju w sprawie szczegółowego zakresu i formy projektu budowlanego z dnia 11 września 2020 r. oraz przy uwzględnieniu treści Polskiej Normy PN-ISO 9836:2022-07.

Wszelkie wizualizacje i materiały reklamowe mają charakter wyłącznie poglądowy i nie stanowią oferty handlowej w rozumieniu art. 661 Kodeksu Cywilnego

KONTAKT

533 314 411

BIURO@DURADO.PL

WWW.DURADO.PL