OSIEDLE ROWECKIEGO

ZAMKNIĘTE OSIEDLE

3 POKOJE

PRYWATNY OGRÓD

DWA MIEJSCA POSTOJOWE

BUDYNEK 5B LOKAL 1

POW. UŻYTKOWA LOKALU **65,95 m²**

POW. OGRÓDKA	63,37 m²
POW. TER. PRZYNALEŻN.	147,23m²

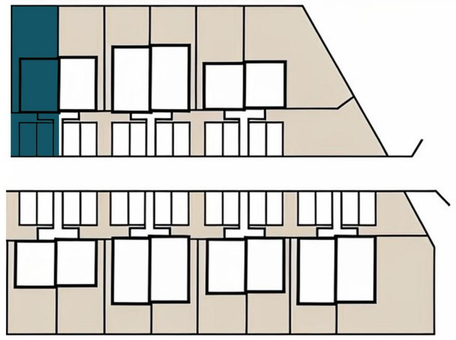

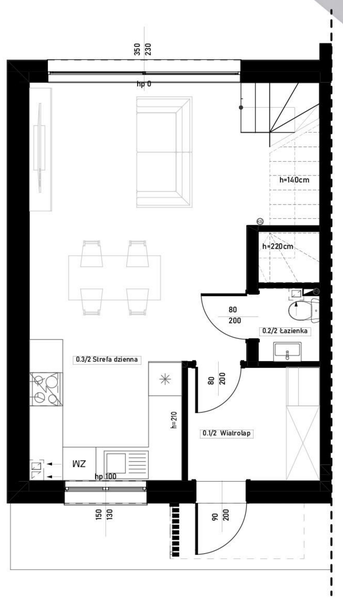

POWIERZCHNIA PARTERU

		POW. UŻYTKOWA
0.1	WIATROŁAP	4,90m²
0.2	ŁAZIENKA	2,35m²
0.3	CZĘŚĆ DZIENNA	26,61m²

POW. UŻYTKOWA PARTERU **33,86m²**

KONTAKT

533 314 411

BIURO@DURADO.PL

WWW.DURADO.PL

ZAŁĄCZNIK NR 1 DO PROSPEKTU INFORMACYJNEGO.

OSIEDLE ROWECKIEGO

ZAMKNIĘTE OSIEDLE

3 POKOJE

PRYWATNY OGRÓD

DWA MIEJSCA POSTOJOWE

BUDYNEK 5B LOKAL 1

POW. UŻYTKOWA LOKALU **65,95 m²**

- POW. OGRÓDKA 63,37 m²
- POW. TER. PRZYNALEŻN. 147,23m²

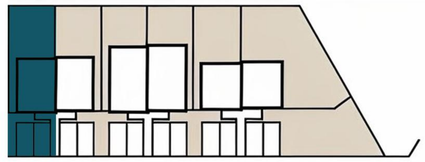

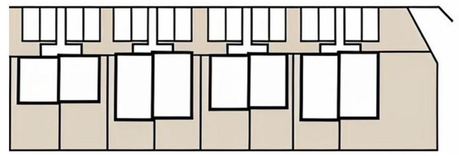

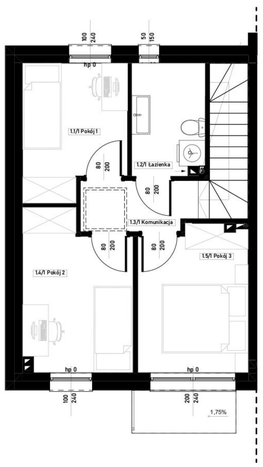

POWIERZCHNIA PIĘTRA

		POW. UŻYTKOWA
1.1	POKÓJ 1	7,17m²
1.2	ŁAZIENKA	4,36m²
1.3	KOMUNIKACJA	3,17m²
1.4	POKÓJ 2	8,89m²
1.5	POKÓJ 3	8,50m²

POW. UŻYTKOWA PARTERU **32,09m²**

KONTAKT

533 314 411

BIURO@DURADO.PL

WWW.DURADO.PL

ZAŁĄCZNIK NR 1 DO PROSPEKTU INFORMACYJNEGO.

OSIEDLE ROWECKIEGO

ZAMKNIĘTE OSIEDLE

3 POKOJE

PRYWATNY OGRÓD

DWA MIEJSCA POSTOJOWE

BUDYNEK 5B LOKAL 1

POW. UŻYTKOWA LOKALU **65,95 m²**

POW. OGRÓDKA	63,37 m²
POW. TER. PRZYNALEŻN.	147,23m²

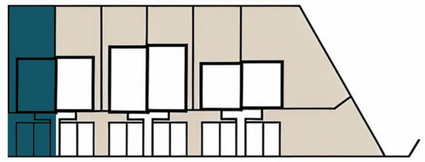

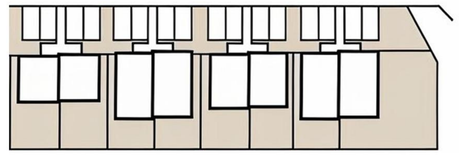

Prezentowany rzut lokalu oparty jest na projekcie architektoniczno-budowlanym oraz specjalistycznych projektach branżowych. Dokumentacja wykonawcza może ulec doprecyzowaniu lub zmianom, w tym wskutek wprowadzania zmian lokatorskich, a także na etapie realizacji inwestycji ze względów technologicznych lub konstrukcyjnych.

Powierzchnia lokali oraz pomieszczeń określona jest na podstawie rozporządzenia Ministra Rozwoju w sprawie szczegółowego zakresu i formy projektu budowlanego z dnia 11 września 2020 r. oraz przy uwzględnieniu treści Polskiej Normy PN-ISO 9836:2022-07.

Wszelkie wizualizacje i materiały reklamowe mają charakter wyłącznie poglądowy i nie stanowią oferty handlowej w rozumieniu art. 661 Kodeksu Cywilnego

KONTAKT

533 314 411

BIURO@DURADO.PL

WWW.DURADO.PL